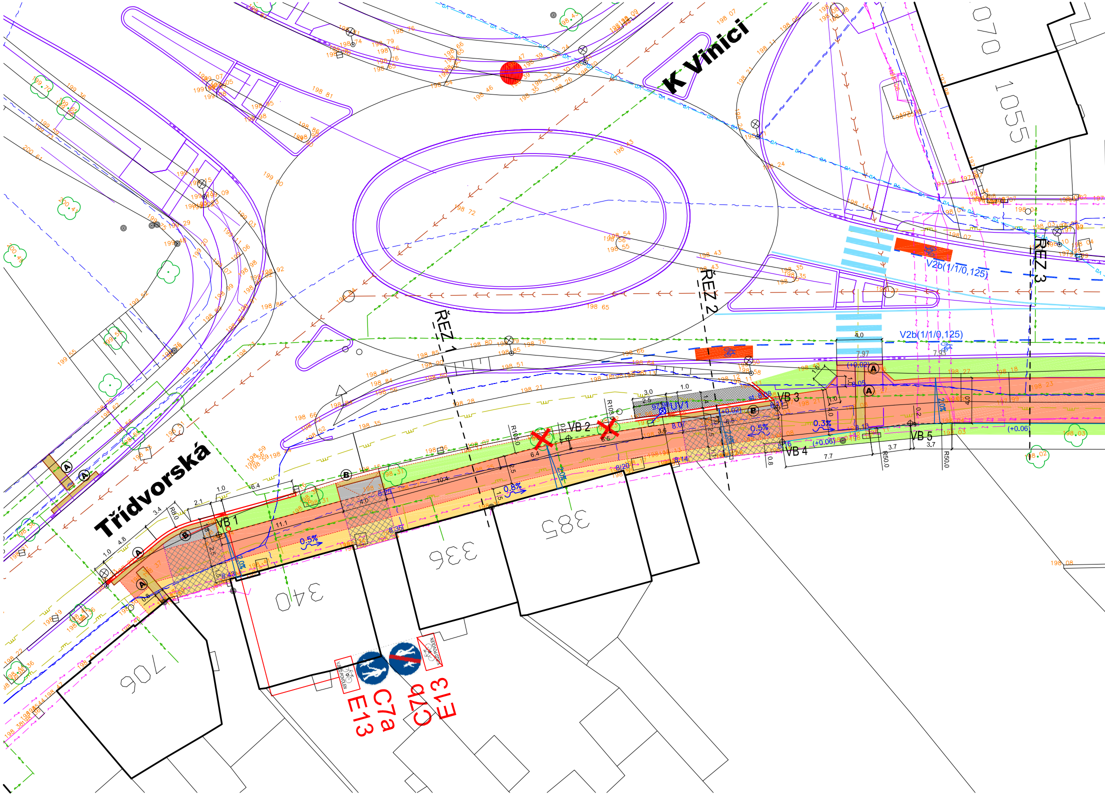
K Vinici
Třídvorská
ŘEZ 1
ŘEZ 2
ŘEZ 3
VB 1
VB 2
VB 3
VB 4
VB 5
UV1
V2b(1/1/0,125)
V2b(1/1/0,125)
0.5%
0.8%
2.0%
0.5%
0.3%
2.0%
(+0.02)
(+0.02)
(+0.06)
(+0.06)
340
336
385
706
1055
070
C7a
E13
C7b
E13

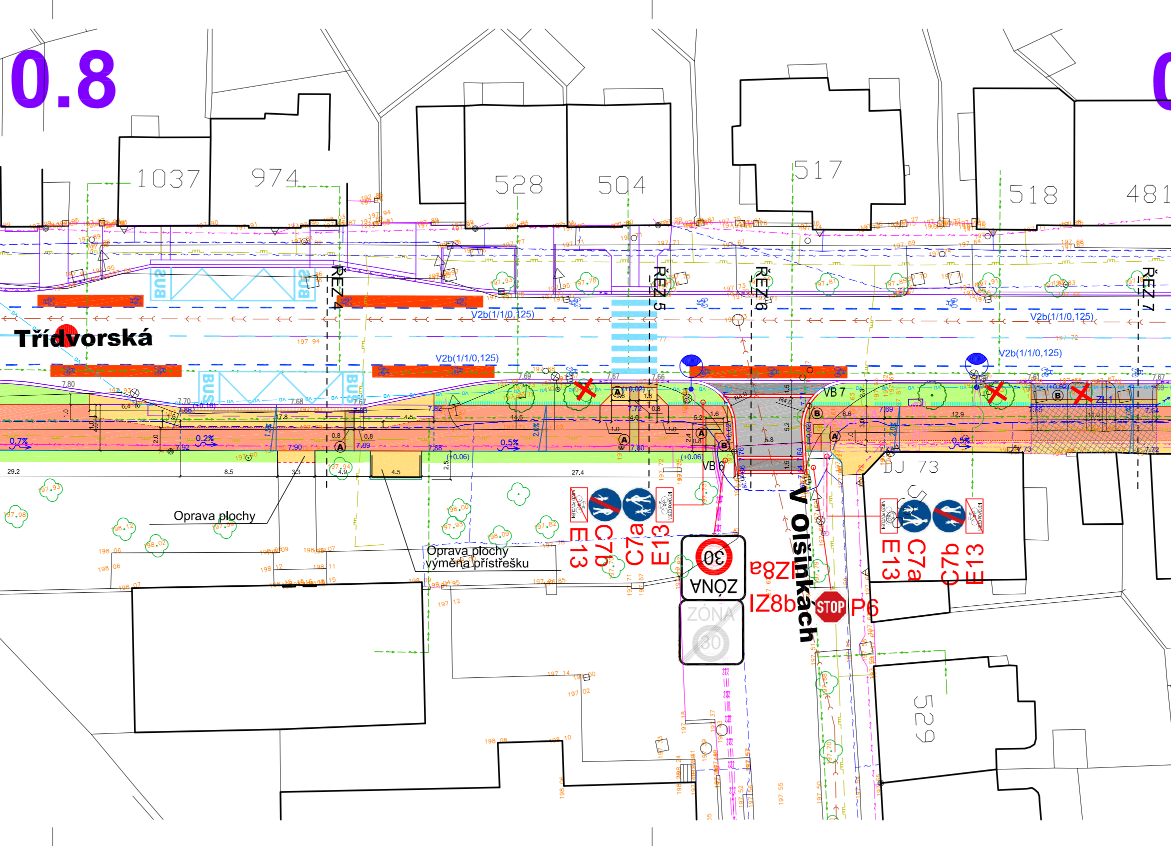
0.8
1037
974
528
504
517
518
481
Třídvorská
ŘEZ 4
ŘEZ 5
ŘEZ 6
ŘEZ 7
BUS
V2b(1/1/0,125)
VB 6
VB 7
ZL1
DJ 73
Oprava plochy
Oprava plochy
výměna přístřešku
VJEZD POVOLEN
E13
C7b
C7a
E13
30
ZÓNA
ZÓNA
30
IZ8a
IZ8b
STOP
P6
V Olšinkách
E13
C7a
C7b
E13
529

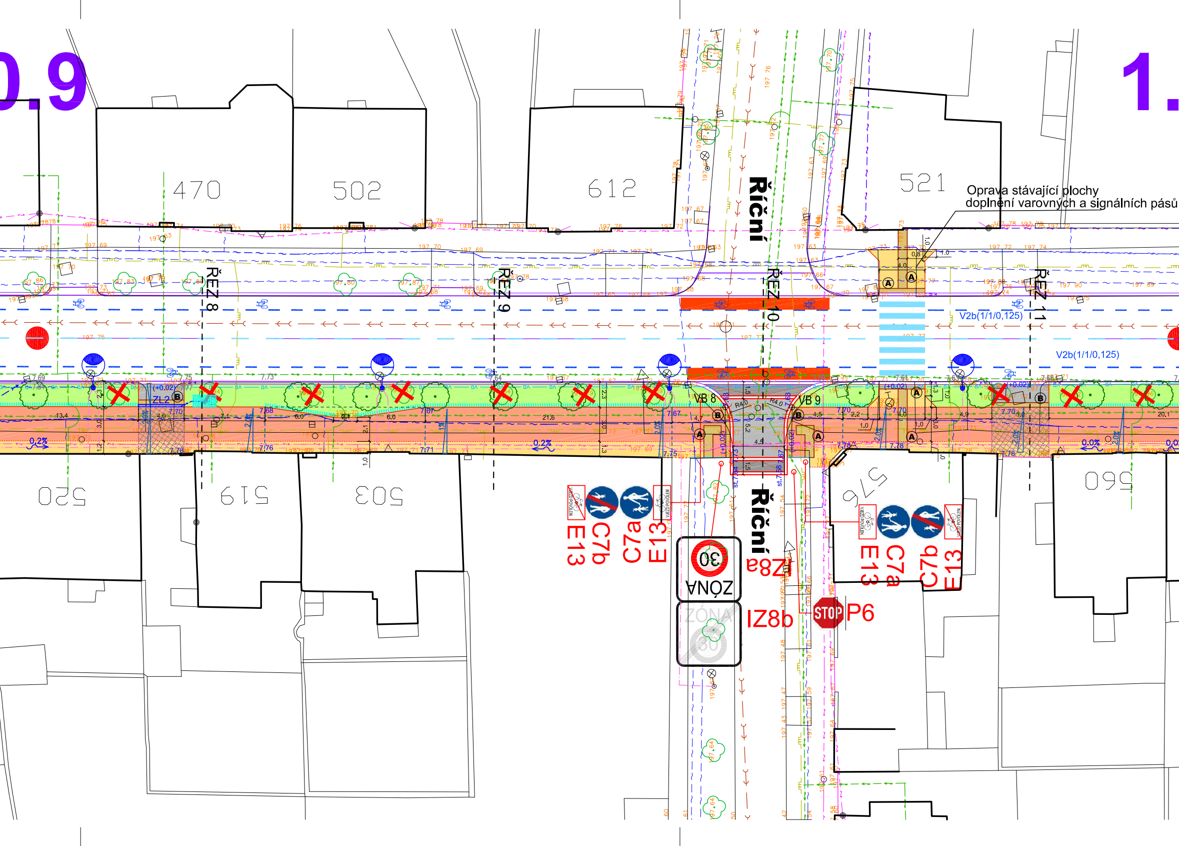
0.9
1.
470
502
612
521
Oprava stávající plochy
doplnění varovných a signálních pásů
Říční
ŘEZ 8
ŘEZ 9
ŘEZ 10
ŘEZ 11
V2b(1/1/0,125)
V2b(1/1/0,125)
ZL2
VB 8
VB 9
R4.0
R4.0
520
519
503
576
560
E13
C7b
C7a
E13
ZÓNA 30
IZ8a
Říční
ZÓNA 30
IZ8b
STOP
P6
E13
C7a
C7b
E13

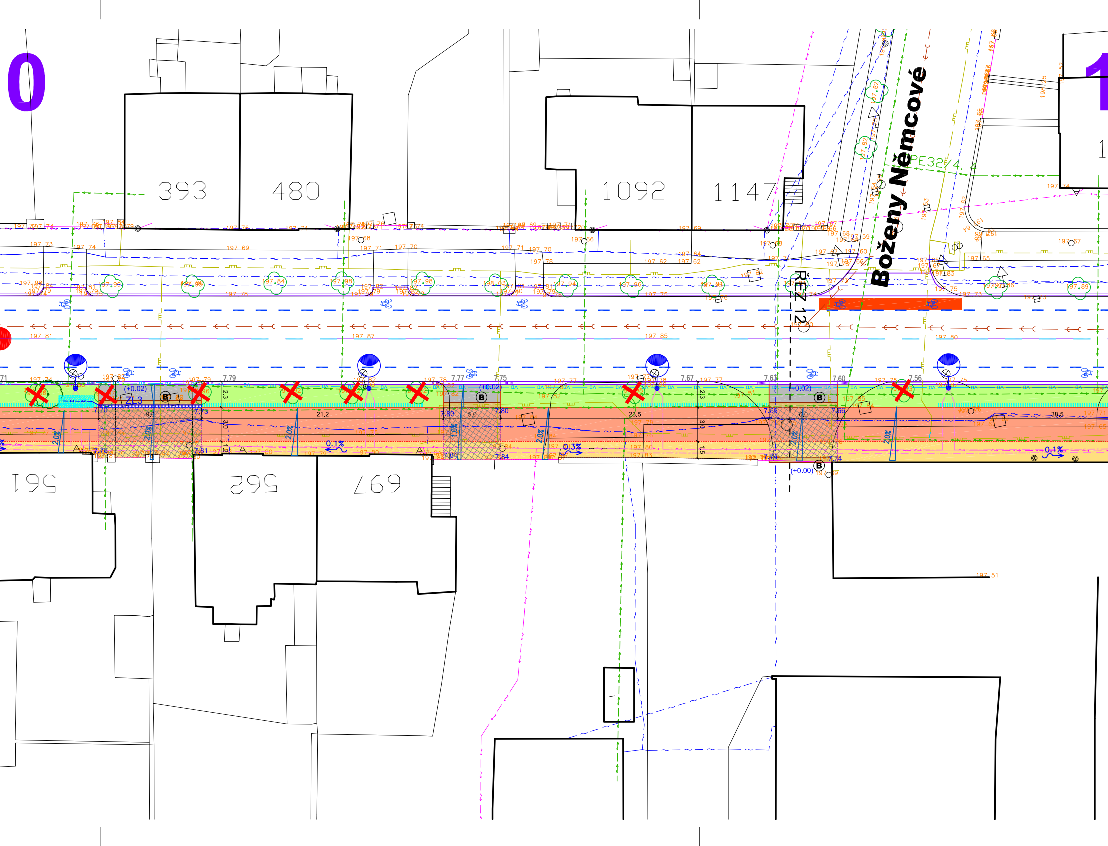
0
393
480
1092
1147
Boženy Němcové
PE32/4
ŘEZ 12
ZL3
(+0.02)
(+0.00)
B
561
562
697
7.79
7.77
7.75
7.67
7.63
7.60
7.56
7.70
7.73
7.80
7.66
7.76
7.81
7.84
7.74
9.0
21.2
5.0
23.5
6.0
38.5
2.3
3.0
1.5
2.0%
1.0%
0.1%
0.3%
197.81
197.87
197.85
197.80
197.51

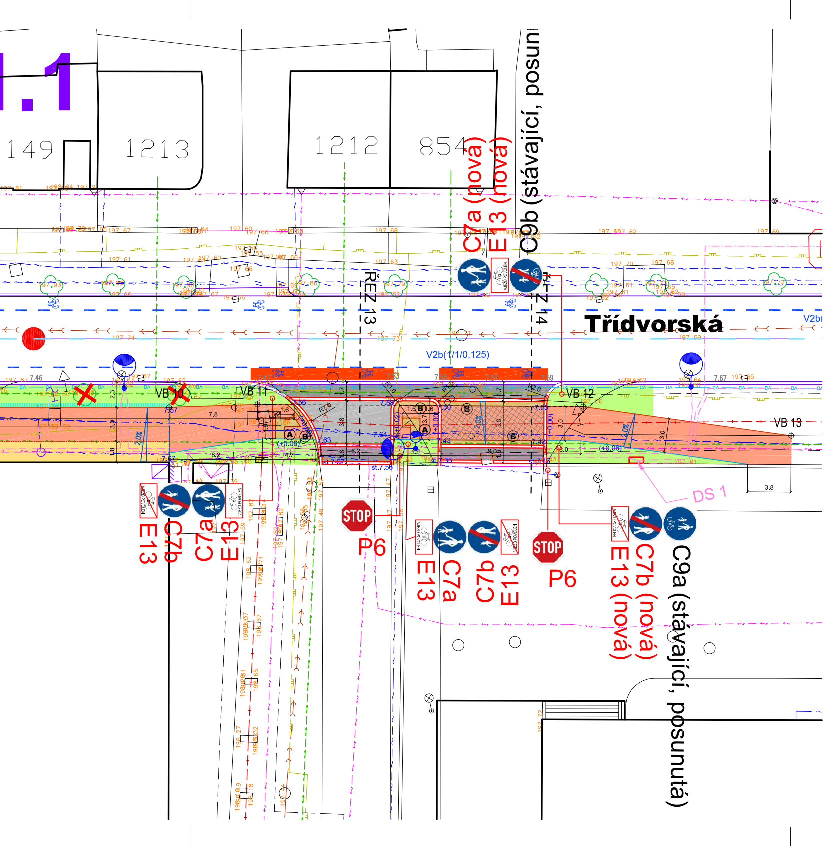
1.1
149
1213
1212
854
C7a (nová)
E13 (nová)
C9b (stávající, posunutá)
ŘEZ 13
ŘEZ 14
Třídvorská
V2b(1/1/0,125)
V2b
VB 10
VB 11
VB 12
VB 13
DS 1
STOP
P6
E13
C7b
C7a
C7b (nová)
E13 (nová)
C9a (stávající, posunutá)
VJEZD POVOLEN
st.7.56
st.7.58
2.0%
3.0
3.8
3.6
7.8
8.2
4.7
6.2
(+0.06)
(+0.00)
A
B
R7.0
R10
R2.0
197.74
197.69
197.67
7.46
7.67
7.64
7.57
3.8
1:250

▨ CHODNÍK
- BETONOVÁ ZÁMKOVÁ DLAŽBA
- 200x100x60(80)mm+100x100x60(80), BARVA ŠEDÁ
- SE ZKOSENÝMI HRANAMI

▨ SPOLEČNÁ STEZKA
- BETONOVÁ ZÁMKOVÁ DLAŽBA
- 200x200x60(80)mm, BARVA ŠEDÁ a ANTRACITOVÁ
- BEZ ZKOSENÝCH HRAN

▨ PŘEDLÁŽDĚNÍ VOZOVKY

▨ VOZOVKA, NÁJEZDY NA RETARDÉRY
- 200x200x80mm, BARVA ŠEDÁ

🟩 ZELEŇ

▨ VJEZDY
- BETONOVÁ ZÁMKOVÁ DLAŽBA
- 200x200x80mm, BARVA ANTRACITOVÁ
- SE ZKOSENÝMI HRANAMI

▨ VAROVNÉ A SIGNÁLNÍ PÁSY
DLAŽBA PRO NEVIDOMÉ
- BZD – 200x100x60(80)mm, RELIÉFNÍ
- BARVA ANTRACITOVÁ (A), BÍLÁ (B)

▨ ZASAKOVACÍ RÝHY A GALERIE

☒ DŘEVINA, NAVRŽENÁ K POKÁCENÍ

○ NAVRŽENÝ LISTNATÝ STROM

STOP P6 NAVRŽENÉ SDZ

🟥 NAVRŽENÉ VDZ

98.02 VPUST S VÝŠKOU MŘÍŽE (Bpv)
- UV – ULIČNÍ VPUST
- ŽL – ODVODŇOVACÍ ŽLAB

7.79 NAVRŽENÉ VÝŠKOVÉ KÓTY (Bpv)

VB 12 VYTYČOVACÍ PRVEK STAVBY (JTSK)

NOVÉ VEŘEJNÉ OSVĚTLENÍ
- STOŽÁRY, KABELOVÉ VEDENÍ

KOORDINOVANÁ STAVBA
II/322 Kolín, ul. Třídvorská, OK

STÁVAJÍCÍ INŽENÝRSKÉ SÍTĚ:

VODOVOD
PLYNOVOD
EL. KABEL
KANALIZACE
VEŘEJNÉ OSVĚTLENÍ
SDĚLOVACÍ KABELY
PAROVOD

UPOZORNĚNÍ:

ZÁKRESY INŽENÝRSKÝCH SÍTÍ JSOU ORIENTAČNÍ. PŘED ZAHÁJENÍM ZEMNÍCH PRACÍ JE NUTNO JEJICH PŘESNOU POLOHU VYTYČIT.

VYTYČOVACÍ BODY S-JTSK:

	X	Y
VB 1	1056462.54	687344.01
VB 2	1056460.29	687312.33
VB 3	1056461.28	687293.89
VB 4	1056464.28	687294.05
VB 5	1056464.89	687282.73
VB 6	1056481.03	687202.99
VB 7	1056478.41	687195.76
VB 8	1056497.25	687102.43
VB 9	1056498.40	687096.70
VB 10	1056527.08	686953.78
VB 11	1056528.36	686946.14
VB 12	1056534.16	686918.20
VB 13	1056540.25	686900.85

OBJEDNATEL
Město Kolín
Karlovo náměstí 78
280 12 Kolín I
tel. +420 321 748 111
e-mail: posta@mukolin.cz

GENERÁLNÍ PROJEKTANT
HIGHWAY DESIGN, s.r.o.
Okružní 948/7
500 03 Hradec Králové
tel. +420 495 408 921
e-mail: hd@highwaydesign.cz

AUTORIZACE

NÁZEV AKCE
Kolín - Cyklostezska Třídvorská

VEDOUCÍ PROJEKTANT AKCE
ING. JIŘÍ NÝVLT
Nývlt

ZPRACOVATEL DOKUMENTACE
HIGHWAY DESIGN, s.r.o.
OKRUŽNÍ 948/7
HRADEC KRÁLOVÉ

STAVEBNÍ OBJEKT

STUPEŇ DOKUMENTACE
Z S P D

ZODPOVĚDNÝ PROJEKTANT AKCE
ING. MICHAL ČEPELKA

PARÉ

OBSAH PŘÍLOHY
SITUACE STAVBY

MĚŘÍTKO
1 : 250

ČÍSLO PŘÍLOHY	VERZE	DATUM	ČÍSLO ZAKÁZKY	FORMÁT
06s23-5-D-00-02	A	leden 2024	06/s/2023	10x A4